

2024 年南院区太平间屋面漏水局部  
防水维修项目 工程

招 标 工 程 量 清 单

招 标 人： \_\_\_\_\_  
(单位盖章)

造价咨询人： \_\_\_\_\_  
(单位盖章)



年 月 日

2024 年南院区太平间屋面漏水局部  
防水维修项目

工程

招 标 工 程 量 清 单

招 标 人： \_\_\_\_\_  
(单位盖章)

造价咨询人： \_\_\_\_\_  
(单位资质专用章)



法定代表人  
或其授权人： \_\_\_\_\_  
(签字或盖章)

法定代表人  
或其授权人： \_\_\_\_\_  
(签字或盖章)

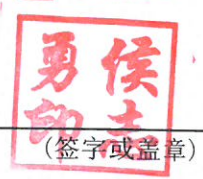

编 制 人： \_\_\_\_\_  
(造价工程师签字盖专用章)



复 核 \_\_\_\_\_  
(造价工程师签字盖专用章)



编制时间： \_\_\_\_\_ 年 月 日

复核时间： \_\_\_\_\_ 年 月 日

# 分部分项工程和单价措施项目清单与计价表

工程名称：2024 年南院区太平间屋面漏水局部防水维修项目

标段：

第 1 页 共 1 页

序号	项目编码	项目名称	项目特征描述	计量单位	工程量	金额（元）		
						综合单价	合价	其中
								暂估价
		整个项目						
1	011607002001	防水层拆除	1.（屋面局部）旧防水层铲除	m2	70			
2	010902002001	屋面涂膜防水	1.（屋面局部）涂刷冷底油	m2	65			
3	010902001001	屋面卷材防水	1.（屋面局部）做聚脂胎 SBS 防水卷材3.0mm厚	m2	70			
4	011701002001	外脚手架	1.（北侧山墙外）钢管外架搬运及搭设	m2	84			
5	011604002001	立面抹灰层拆除	1.（北侧山墙外）漏水点位墙体清理 2.抹灰层铲除 墙柱面 水泥及混合砂浆面	m2	27			
6	011201001001	墙面一般抹灰	1.（北侧山墙外） 2.墙面一般抹灰 外墙20mm厚 3.干混抹灰砂浆DPM10	m2	27			
7	010903002001	墙面涂膜防水	1.（北侧山墙外）涂刷透明防水涂料防水层 2.聚氨酯防水涂膜 2mm厚 立面，两遍	m2	24.9			
8	011604002002	立面抹灰层拆除	1. 屋内脱皮及发霉墙面铲除 2. 铲除油漆涂料裱糊面 抹灰面油漆涂料	m2	86.25			
9	011406001001	抹灰面油漆	1. 墙面涂刷腻子粉及乳胶漆 2. 满刮腻子两遍 3. 乳胶漆两遍	m2	86.25			
10	010103002001	余方弃置	1. 垃圾清理与保洁 2. 建筑垃圾外运 运距1000m以内 实际运距(m):5000 3. 楼层运出垃圾 垂直运距15m以内	m3	2.01			
11	01B001	材料的运输及搬运	1. 材料的运输及搬运	项	1			
		分部小计						
		措施项目						
		分部小计						
本页小计								
合 计								

注：为计取规费等的使用，可在表中增设其中：“定额人工费”。













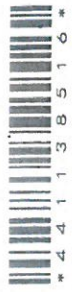
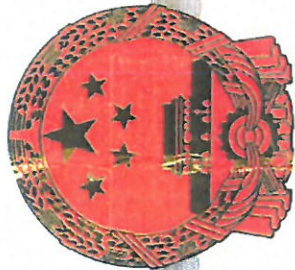

\*4411138516\*

# 营业执照

统一社会信用代码  
914419007799897477

扫描二维码登录“国家企业信用信息公示系统”了解更多登记、备案、许可、监管信息



名称 华伦中建建设股份有限公司 注册资本 人民币陆仟捌佰万元

类型 股份有限公司(非上市、自然人投资或控股)

法定代表人 高焯

经营范围



所 广东省东莞市南城街道黄金路1号天安数码城3栋2单元801、802、803、808、809室

工程造价咨询；政府采购招标代理；工程招标代理；全过程工程咨询；工程审计咨询服务；工程、项目管理；工程监理；企业管理咨询；建筑工程、市政工程、资金申请报告、节能评估报告的编制、设计咨询；项目建议书、可行性研究报告、项目申请报告、节能评估报告的编制、研究、评审及论证；测绘服务；建筑技术咨询；施工图审查；市政工程设计咨询、交通工程咨询、环境影响评价；土木工程评估咨询；建设工程评估咨询；建筑新技术研发、成果转化；建筑软件、计算机信息系统集成设备、电子产品、建筑新材料的研发、销售及成果转化；土木工程、建设工程、市政工程、园林景观工程、城市道路工程、城市照明工程的设计、施工；送、变电工程的设计；承接、承修、承试供电设施和受电设施、消防工程、消防设施维护保养、检测服务；智能工程的设计、研发及生产、销售及售后服务；建筑材料（不含危险化学品）销售；装配式建筑及部件的研发、设计、生产、销售、配送、安装及售后服务工程；室内外装饰设计、施工；机械设备租赁；模板的生产及租赁；铝模的研发、生产、销售及租赁；自有物业租赁；（依法须经批准的项目，经相关部门批准后方可开展经营活动）



登记机关 2021 年 8 月 02 日

请于每年6月30日前报送年度报告，逾期将受到信用惩戒和处罚。  
途径：登陆企业信用信息公示系统，或“东莞市场监管”微信公众号。

<http://www.gsxt.gov.cn>

国家企业信用信息公示系统网址：

国家市场监督管理总局监制